

VYBOURAT OTVOR
PRO REGUL. STANICI
PL. YNU

NA STÁVAJÍCÍ KAMENNÉ PILÍRKY VŠECH 500 MM SE VYZDÍ
Z OHĚL PLINTYCH NOVE PÍLKRY O ŠÍŘE 300 MM. NA NĚ SE
PROVEDE ŽB VĚNEC 500/250 S VÝZTUŽÍ 2x3ø12 SVÁŽANĚ
TRMINKY 2xø88 Ø 25 CM. NA NOVE ZDÍ Z YTONGU TVARNIC
BUDE VĚNEC 350/250 S VÝZTUŽÍ 2x3ø12 S TRMINKY
ø8 MM Ø 25 MM.
NOVE ZDĚNÉ PILÍRKY SE ULOŽÍ PO 1/3 VÝŠKY DO KAPES
VYSEKANÝCH VE STÁVAJÍCÍ KAMENNÉ ZDÍ

PRŮŘEZ VĚNCEM
TRMINKY ø8 mm

NOVÝ STŘOP Z ŽB DESKY
TL. 110 MM DO VŠÍ 11001
VÝŠKA ULOŽENÍ STŘOPNIC
I. & 200 MM = +1.800
PŘED KŘÁČENÍM PROFILU
VŠECHNY KOTY NA MÍSTĚ
PREMERIT

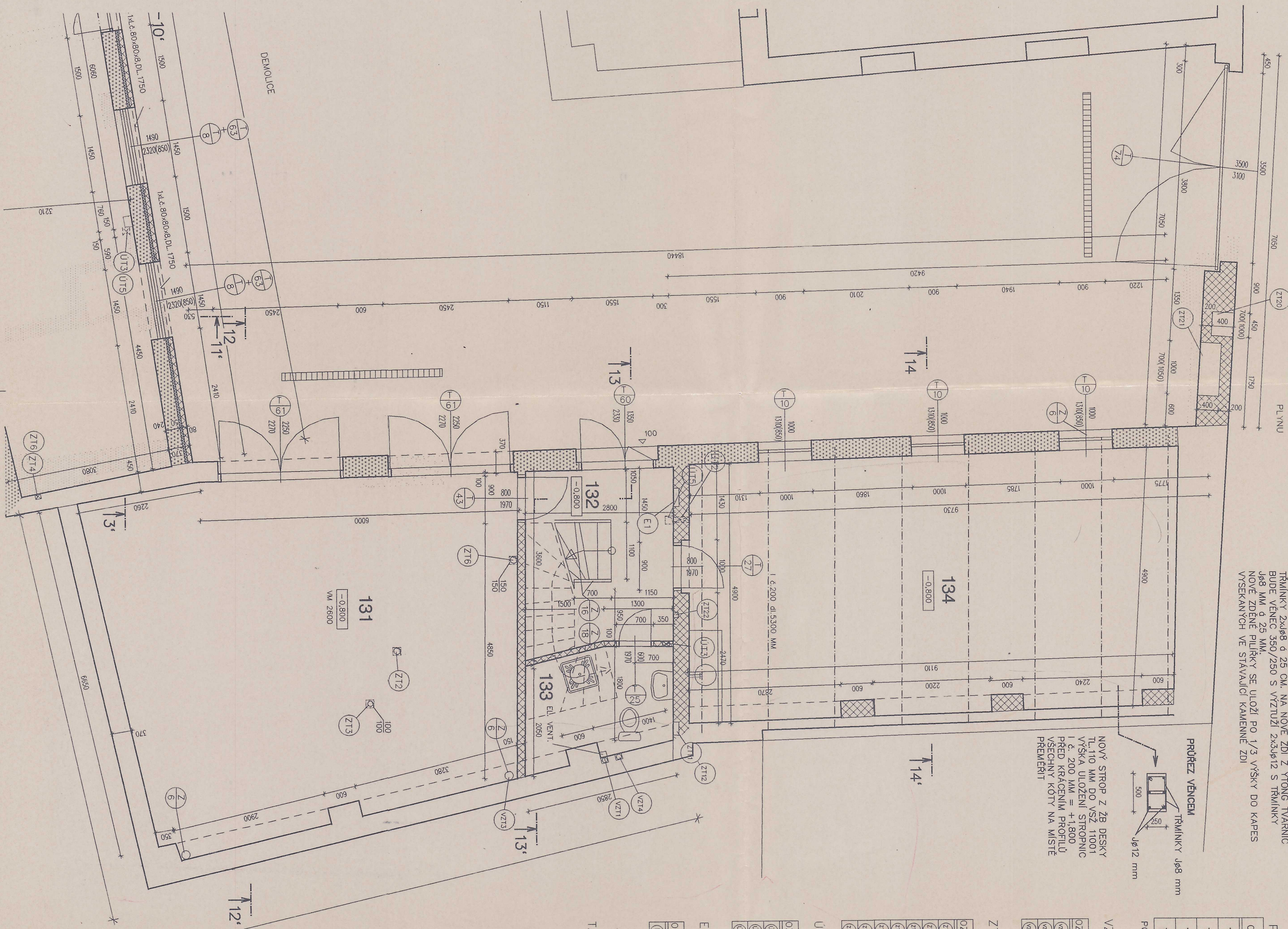

PŘÍZEMÍ – zadní část:

OZN.	ÚČEL MÍSTNOSTI	PLUČKA M ²	Druh PODLAHY	ÚPRAVA STĚN A STŘOPŮ
131	GARAŽ – 2 STANI	50.40	h. STĚRKA	VYSŘAPOVANÉ KAM.ZDIVO
132	CHODBA	9.82	b., DL. Sevlila	OM. YTONG + VAP. ŠTUK.
133	HYG. BUNKA	5.42	k., KERAM. DL.	DTTO + OBKL. v=1800
134	REZERVENÍ KANCELARŠ 2 OS.	46.70	r. DŘEV. LAMELY	NOVÁ VÍP. ŠTUK. OM. 100% NA KAM. ZDVO, SÁDKOVÍ NA VÝHŘEV. ZDVO

POZNÁMKA: STUPNĚ V MÍSTNOSTI 132 OBLOŽIT DŘEV. STUPNICEMI DUBOVÝMI TL. 40MM

VZT – PŘÍZEMÍ (zadní část):

OZN.	ROZMĚR	BM , KS	POPIS
629	100x100	1	PROSTUP STŘOPEM
629	150x150	1	PROSTUP STŘOPEM
629	150x150	1	PROSTUP STŘOPEM
629	150x150	2.60m ²	SVISLÁ RÝHA

ZT – PŘÍZEMÍ (zadní část):

OZN.	ROZMĚR	BM , KS	POPIS
629	100x100	1	PROSTUP STŘOPEM
629	150x150	1	PROSTUP STŘOPEM
629	150x150	2.60m ²	SVISLÁ RÝHA
629	250x100	1	PROSTUP STŘOPEM
629	250x100	1	PROSTUP STŘOPEM
629	450x700	HL. 40	NIKA PRO REGUL. PAR.1000
629	1000x700	HL. 40	NIKA PRO PL.NOMÉRY, PAR.1050
629	150x150	HL. 150	NIKA PRO VYP. KOHOUT

UT – PŘÍZEMÍ (zadní část):

OZN.	ROZMĚR	BM , KS	POPIS
629	150x100	1	PROSTUP ZDÍ
629	150x100	1	PROSTUP PŘÍČKOU
629	150x150	1	PROSTUP STŘOPEM

E – PŘÍZEMÍ (zadní část):

OZN.	ROZMĚR	BM , KS	POPIS
629	300x500	1	NIKA PRO ROZVADEČ (HL.80,PAR.1500)

TABULKA MATERIÁLŮ:

- STÁVAJÍCÍ ZDIVO
- BOURANÉ ZDIVO
- KONSTRUKCE ŽELEZOBETONOVÉ
- NOVÉ ZDIVO Z OHĚL PLINTYCH P150 NA MWC 25
- NOVÉ ZDIVO Ytong
- SÁDKOKARTONOVÉ PŘÍČKY

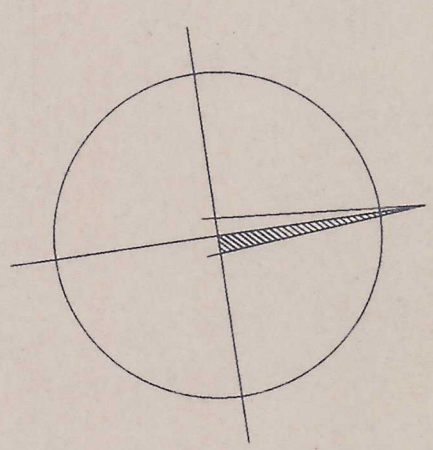

Stavební povolení vydané
dne 3. 5. 07
pod č.j. 146/2007-2211
Podpis



ZMĚNA PROJEKTU – LEDEN 2001

± 0,000 = 263,050

Projektový atelier Ing.arch. Antošová Ing.arch. Jorňovský Vidomilská 10, 412 01 Litoměřice	NAZEV KACE REKONSTRUKCE čp.2 V ČESKÉ LÍPĚ PRO ÚČELY MĚSTSKÉHO ÚŘADU
VED. PROJ. Ing. arch. JARŮVSKÝ	Část
VYPRACOVATEL KRAJEŠ	
Č. ZK. 39 / 94	
DATUM LEDEN 2001	MEŘITNO 1 : 50
INVESTOR MĚSTO ČESKÁ LÍPA	FORMÁT B4x4
	Č. V. 09